

# 新 竹 科 學 園 區 巡 迴 巴 士 時 刻 表

更新時間：97/09/24

| <span style="color: red;">■</span> 紅線發車時間<br>竹村—公學新村—園區一二期<br>每日 15:00 起換線  |       | <span style="color: green;">■</span> 綠線發車時間<br>光復路—園區三期<br>每日 15:00 起換線 |       | <span style="color: purple;">■</span> 紫線發車時間<br>新竹科學園區—竹南科學園區 |        | <span style="color: orange;">■</span> 橘線發車時間<br>新竹科學園區—新竹高鐵 |            |       |
|---|-------|---|-------|---|--------|---|------------|-------|
| 科技生活館   |       | 科技生活館   |       | 科技生活館   | 竹南中強光電 | 科技生活館   | 新竹高鐵       |       |
| 06:30   | 13:45 | 06:30   | 13:45 | 06:30   | 07:00  | 06:30   | 07:15      |       |
| 06:45   | 14:00 | 06:45   | 14:00 | 07:00   | ※07:15 | 07:00   | 07:45      |       |
| 07:00   | 14:30 | 07:00   | 14:30 | 07:30   | 07:30  | 07:35   | 08:15      |       |
| 07:15   | 15:00 | 07:15   | 15:00 | ※07:50  | 08:00  | 08:05   | 08:45      |       |
| 07:30   | 15:30 | 07:30   | 15:30 | 08:05   | 08:30  | 08:35   | 09:15      |       |
| 07:45   | 16:00 | 07:45   | 16:00 | 08:30   | 09:00  | 09:05   | 09:50      |       |
| 08:00   | 16:30 | 08:00   | 16:15 | 09:00   | 09:30  | 09:40   | 10:15      |       |
| 08:15   | 16:45 | 08:15   | 16:30 | 09:30   | 10:00  | 10:10   | 10:50      |       |
| 08:30   | 17:00 | 08:30   | 16:45 | 10:30   | 11:00  | 10:35   | 11:15      |       |
| 08:45   | 17:15 | 08:45   | 17:00 | 11:30   | 12:00  | 11:05   | 11:45      |       |
| 09:00   | 17:30 | 09:00   | 17:15 | 12:30   | 13:00  | 11:40   | 12:50      |       |
| 09:15   | 17:45 | 09:15   | 17:30 | 13:30   | 14:00  | 12:35   | 13:15      |       |
| 09:30   | 18:00 | 09:30   | 17:45 | 14:30   | 15:00  | 13:05   | 13:45      |       |
| 10:00   | 18:15 | 10:00   | 18:00 | 15:30   | 16:00  | 13:35   | 14:15      |       |
| 10:30   | 18:30 | 10:30   | 18:15 | 16:30   | 16:30  | 14:10   | 14:50      |       |
| 11:00   | 18:45 | 11:00   | 18:30 | 17:00   | 17:00  | 14:35   | 15:15      |       |
| 11:30   | 19:00 | 11:30   | 18:45 | 17:30   | 17:30  | 15:05   | 15:50      |       |
| 12:00   | 19:15 | 12:00   | 19:00 | 18:00   | 18:00  | 15:35   | 16:15      |       |
| 12:15   | 19:30 | 12:15   | 19:15 | 18:30   | 18:30  | 16:10   | 16:40      |       |
| 12:30   | 19:45 | 12:30   | 19:30 | 19:00   | ※18:45 | 16:35   | 17:15      |       |
| 12:45   | 20:00 | 12:45   | 19:45 | 19:30   | 19:00  | 17:00   | 17:50      |       |
| 13:00   | 20:30 | 13:00   | 20:00 |   | 20:00  | 17:40   | 18:15      |       |
| 13:15   | 21:00 | 13:15   | 20:30 | ※加開 43 人座大型巴士車次   |        | 18:05   | 18:50      |       |
| 13:30   | 21:30 | 13:30   | 21:00 |   |        | 18:35   | 19:15      |       |
| <b>注意事項：</b><br>1、 <span style="color: red;">■</span> 紅線行駛順序<br>06:30~14:30 竹村住宅區→交大、光復路、公學新村→園區一、二期<br>15:00~21:30 園區一、二期→交大、光復路、公學新村→竹村住宅區<br>2、 <span style="color: green;">■</span> 綠線行駛順序<br>06:30~14:30 光復路、清大站→園區三期<br>15:00~21:00 園區三期→光復路、清大站<br>3、紅線 15:00、15:15、16:20，綠線 15:30 共 4 班次加班單程區間車，行駛科技生活館→竹村住宅區→金山寺→科技生活館(寒暑假停駛)<br>4、例假日及國訂假日停駛。<br>5、請務必於站牌處上下車，以策安全。 |       |   |       |   |        |   | 19:05      | 19:50 |
|   |       |   |       |   |        |   | 19:35      | 20:15 |
|   |       |   |       |   |        |   | 20:05      | 20:50 |
|   |       |   |       |   |        |   | 20:35      | 21:15 |
|   |       |   |       |   |        |   | 21:05      | 21:50 |
|   |       |   |       |   |        |   | 21:35      | 22:20 |
| 巡迴巴士服務專線：0928-033019  |       |   |       |   |        |   | 新竹生醫園區暫不停靠 |       |

# 新竹科學園區巡迴巴士行駛路線、停靠站及園區外站點示意圖

## 紅線行駛路線：

科技生活館→工業東二路→新安路→竹村七路→竹村三路→竹村七路→湖濱三路→湖濱二路→竹村七路→竹村五路→竹村七路→新安路→工業東二路→科技生活館(轉接)→工業東二路→新安路→展業一路→展業二路→新安路→交大校區→大學路→光復路→金城一路→建功二路→建功路→建功一路→新源街→建中一路→建中路→建功一路→建功路→建功二路→金城一路→光復路→大學路→交大校區→新安路→工業東二路→科技生活館(轉接)→工業東二路→工業東一路→工業東三路→園區二路→研發二路→研發二路→研發一路→創新一路→研發六路→研新二路→興業二路→研新三路→研新四路→研新一路→興業一路→研新二路→研發六路→新安路→工業東二路→科技生活館

※每日 15:00 起換線 ※行車順序 06:00~14:30 (1)→(2) →(3)  
15:00~21:30 (3)→(2) →(1)

## 紅線停靠站：

(1)竹村住宅區【此區行駛時間：尖峰約 15~20 分鐘，離峰約 8~10 分鐘】**紅線上下班尖峰時間路況擁擠，建議提早候車！**  
科技生活館→兆豐銀行→日新樓→莊敬樓→靜心湖→聚賢樓→金山寺→學誠樓→靜心湖→正心樓→兆豐銀行→科管局→科技生活館

(2)交大、光復路、公學新村【此區行駛時間：尖峰約 45~50 分鐘，離峰約 20~30 分鐘】

科技生活館→同業公會→漢威光電→交大南大門→同步幅射中心→交大棒球場→交大計網中心→交大竹湖→交大梅竹山莊→經濟部專研中心→燦坤電腦(建功二路，統聯站牌)→建功中學(建功路)→文教新城(建功路)→交大建功宿舍(建功一路)→公學新村(新源街)→交大華廈(建中一路)→德馨大廈(建中路)→交大建功宿舍→文教新城→建功中學→燦坤電腦→經濟部專研中心→交大梅竹山莊→交大竹湖→交大計網中心→交大棒球場→同步幅射中心→交大南大門→緯創資通→科技生活館

(3)園區一、二期【此區行駛時間：尖峰約 25~35 分鐘，離峰約 15~25 分鐘】

科技生活館→全友電腦→研發二路停車場→台灣應材→鴻友科技→友訊科技→南茂科技→原相科技→普生公司→聯電 6A 廠→義隆電子→研新二路西二門→華邦電子研新廠→矽品精密→旺宏測試廠→茂矽電子→台積 3 廠→聯亞氣體→興業二路停車場→瑞昱半導體→儀科中心→緯創資通→科技生活館

## 綠線行駛路線：

科技生活館→工業東二路→新安路→園區一路→光復路→金城一路→建功二路→建功路→光復路→園區一路→新安路→工業東二路→科技生活館(轉接)→工業東二路→工業東一路→工業東三路→園區二路→工業東九路→園區二路→園區五路→力行七路→力行六路→力行一路→力行三路→力行二路→力行路→力行三路→篤行路→篤行一路→力行三路→力行路→介壽路→園區一路→園區五路→園區二路→工業東三路→工業東二路→科技生活館

※每日 15:00 起換線 ※行車順序 06:00~14:30 (1)→(2)  
15:00~21:00 (2)→(1)

## 綠線停靠站：

(1)光復路、清大站【此區行駛時間：尖峰約 20~30 分鐘，離峰約 15~25 分鐘】**綠線上下班尖峰時間路況擁擠，建議提早候車！**  
科技生活館→埔頂派出所→經濟部專研中心→燦坤電腦(建功二路，統聯站牌)→建功中學(建功路)→文教新城(建功路)→國光客運清大站(光復路)→經濟部專研中心→園區大門→諮詢服務中心→科管局→科技生活館

綠線於 97 年 8 月 1 日起，回程新增停靠站點-諮詢服務中心站，試辦期為三個月(97/8/1-97/10/31)。

(2)園區三期【此區行駛時間：尖峰約 40~50 分鐘，離峰約 20~30 分鐘】

科技生活館→全友電腦→嘉信光電→眾智光電→信越半導體→台積 12 廠→光群雷射→矽島研發中心→啓碁科技→鉅晶電子→聯電 8AB→友達光電→聯測科技→晶元光電→太和科技→中強光電→旺宏二廠→茂德科技→台積 8 廠→立衛科技→聯園→遠茂光電→建興電子→其樂達科技→采鈺科技→聯測科技→金山街口→實驗中學→台積 12 廠→勁取科技→嘉信光電→全友電腦→科技生活館

## 紫線行駛路線：

科技生活館→工業東二路→工業東一路→工業東三路→園區二路→中山高接北二高→台一省道→科學路→科中路→科北二路→科西二路→科研路→科東三路→科北二路→科東二路→科北五路(中強光電一折返站)→循原線折返→科技生活館

## 紫線停靠站：【單程行駛時間約 20~30 分鐘】

科技生活館→全友電腦→全家便利商店中隘店(台一省道)→亞歷山大社區(中華路六段 722 巷，苗栗客運)→科學路口→群創光電→卓越光纖→大豐科技→中美矽晶→滯洪池→國衛院→動科所→竹南園區服務處→悠景科技→中強光電(折返站，循原線折返)

## 橘線行駛路線：

科技生活館→工業東二路→新安路(匝道)→中山高→竹北交流道→光明六路東一段→光明六路東二段→高鐵七路→高鐵站(客運轉運區)→高鐵七路→高鐵八路→東興路一段→東興路二段→興隆路五段→文興路二段→生醫園區(外環道一圈)→文興路二段→高鐵七路→高鐵站(接駁)→高鐵七路→文興路二段→文興路一段→自強南路→經國橋→慈雲路→園區一路→新安路→工業東二路→科技生活館

## 橘線停靠站：【單程行駛時間約 15~25 分鐘】橘線於 97 年 8 月 1 日起，回程新增停靠站點-諮詢服務中心站，試辦期為三個月(97/8/1-97/10/31)。

科技生活館→高鐵站(客運轉運區)→新竹生醫園區→高鐵站(客運轉運區)→諮詢服務中心→科管局→科技生活館

# 紅線巡迴巴士園區外站點示意圖

經濟部專研中心(去程)

光復路上，大學影印門口新竹客運站牌。



經濟部專研中心(回程)

光復路上，專研中心門口右側和欣客運站牌。



燦坤電腦(去程)

建功二路上，統聯客運站牌。



燦坤電腦(回程)

建功二路上，燦坤電腦停車場入口處。

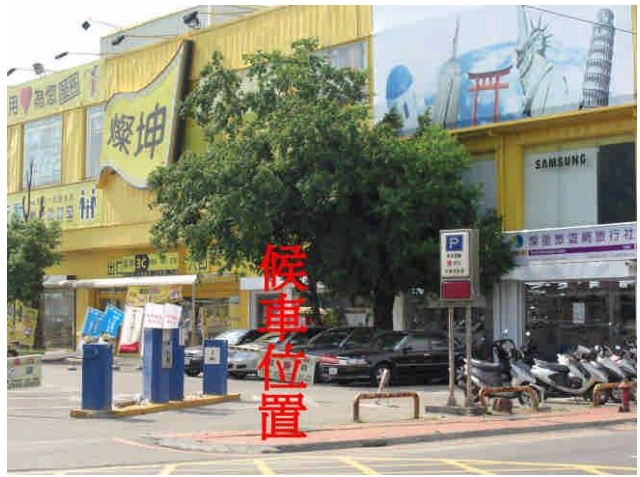

建功中學(去程)

建功路上，新竹客運候車亭。



建功中學(回程)

建功路上，新竹客運候車亭斜對面站牌。



請於圖片指定站點招手車，謝謝配合！

# 紅線巡迴巴士園區外站點示意圖

文教新城(去程)

建功路上，教會門口新竹客運站牌。



文教新城(回程)

建功路上，文教新城人行道上新竹客運站牌。



交大建功宿舍(去程)

建功一路上，宿舍門口右側人行道。



交大建功宿舍(回程)

建功一路上，宿舍對面，建功一路 51 巷口。



公學新村

新源街上，新源戲谷網咖對面大樹前人行道。



交大華廈 建中一路上，交大華廈門口。



德馨大廈 建中路上，德馨大廈門口。



請於圖片指定站點招手上車，謝謝配合！

# ■ 綠線巡迴巴士園區外站點示意圖

埔頂派出所

光復路上，派出所左側新竹客運候車亭。



園區大門

光復路上，大門入口處新竹客運候車亭。



經濟部專研中心(去程)

光復路上，大學影印門口新竹客運站牌。

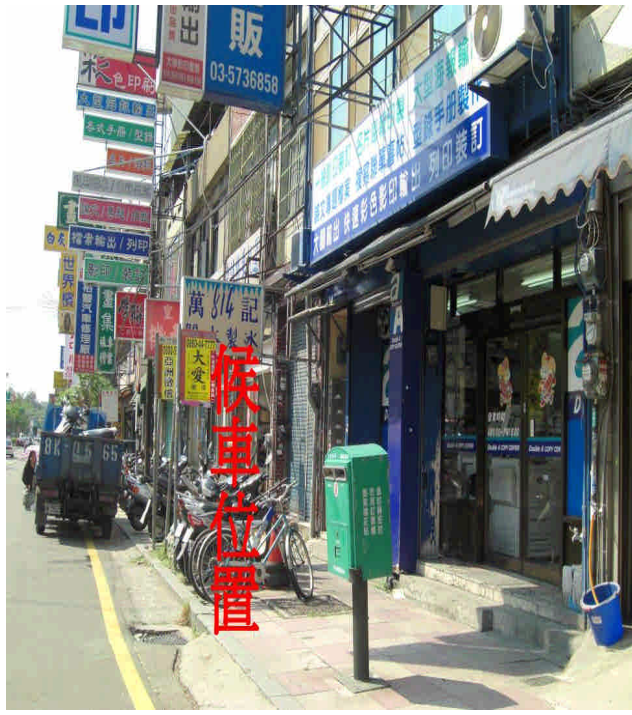

經濟部專研中心(回程)

光復路上，專研中心門口右側和欣客運站牌。



請於圖片指定站點招手上車，謝謝配合！

# ■ 綠線巡迴巴士園區外站點示意圖

燦坤電腦

建功二路上，統聯客運站牌。



建功中學

建功路上，新竹客運候車亭。



文教新城

建功路上，教會門口新竹客運站牌。



國光客運

光復路上，屈臣氏對面國光客運候車亭。



請於圖片指定站點招手上車，謝謝配合！